BANDO DI GARA

Per l'affidamento in concessione, tramite procedura informale, della gestione di esercizi pubblici di caffetteria e ristorazione presso il complesso monumentale della Venaria Reale

R.U.P. : Dott. D. Carletti

La Venaria Reale
CONSORZIO DI VALORIZZAZIONE CULTURALE

STATO DEI LUOGHI	LOCALE ATTIVO E ALLESTITO	
	Ufficio del Caffé *Manica della Tenaglia* *(piano seminterrato)*	ALLEGATO A1

Area ristoro - Pianta - scala 1:200

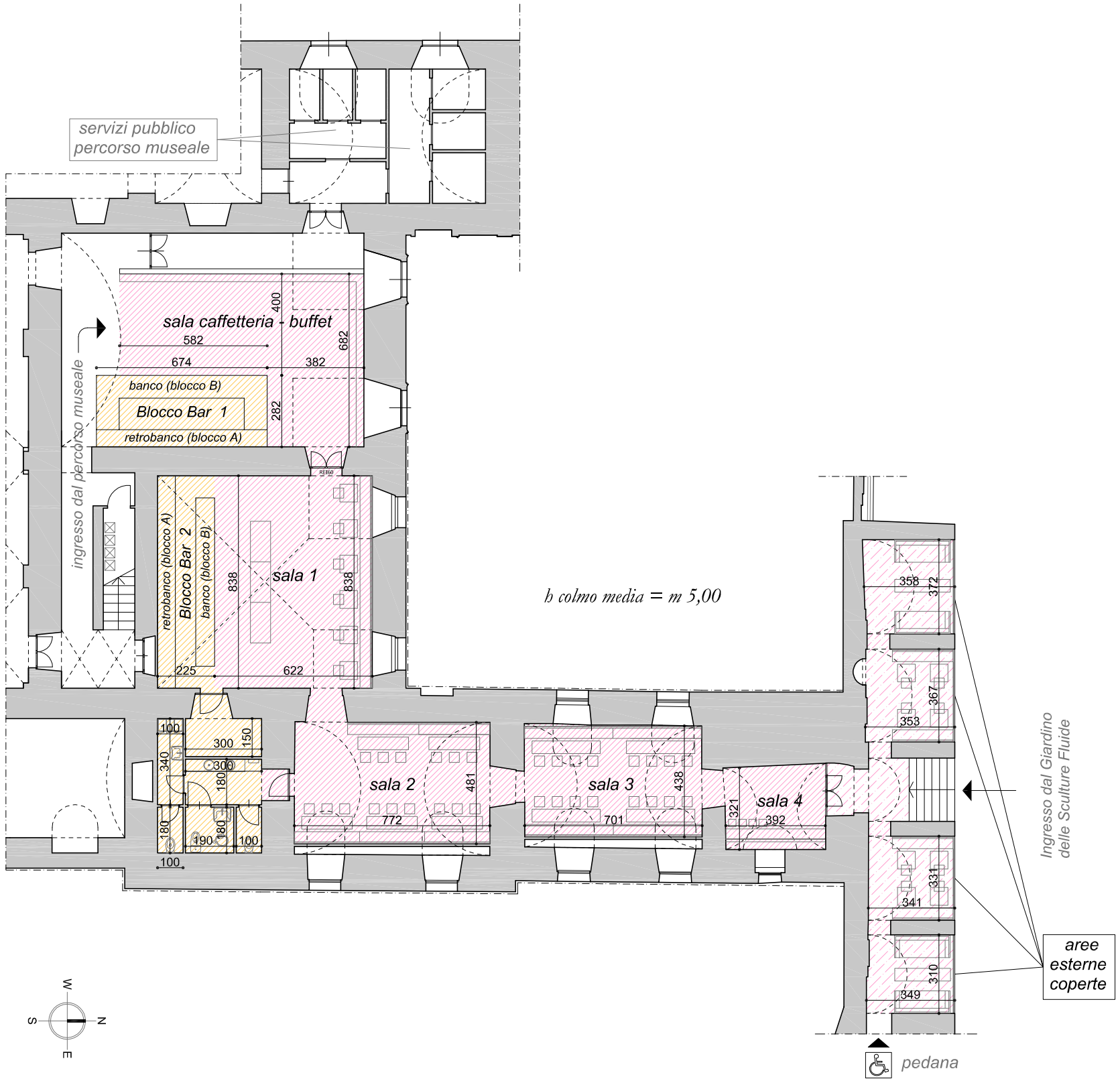

AREA RISTORO "UFFICIO DEL CAFFE' "

SUPERFICI NETTE (escluse le murature perimetrali)

locali somministrazione cibi e bevande all'interno	*mq 182,74*	*totale superficie somministrazione*
spazi somministrazione cibi e bevande all'esterno	*mq 49,88*	*mq 232,62*
locali di servizio all'attività (preparazione e conservazione cibi e bevande, servizi igienici del personale, ecc.)	*mq 58,89*	
superficie punto ristoro all'interno	*mq 241,63*	
superficie punto ristoro complessiva	*mq 291,51*	

TEMPI DI CONSEGNA "UFFICIO DEL CAFFE' "

Consegna anticipata entro sette giorni dall'aggiudicazione definitiva